

10-08-2013 / Hondarribiko XXVI. Bandera - Gran Premio Mapfre - Puntuable

	Club	Tempo	A favor	%	Puntos
3	ASTILLERO - REPSOL ELECTRICIDAD Y GAS	20:05,80	00:15.62	101.31%	10

JOSE LUIS CRUCES unknown

Adestrador
JOSE LUIS
CRUCES



Delegado
JOSE EMILIO
COLLANTES

Firma e sello

Suplentes



Remeiro /
~~PEREZ~~
~~CRUCES~~
GARCIA
Canterano



RAUL GARCIA
Canterano

DAVID PEREZ
No propio



ISRAEL BOLADO
Capitán
Canterano



ENRIQUE LOPEZ
Propio



VICTOR MANUEL
FERNANDEZ
Propio



SORIN LAURENTIU
MANOLE
No propio



FRANCISCO MONTES
Propio



SERGIO CARRION
Canterano



CRISTIAN CORTIJO
No propio

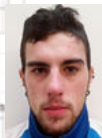

DANIEL GONZALEZ
No propio



JOSE ANGEL GARCIA
No propio



CARLOS
PALAZUELOS
Canterano



DAVID PEREZ
No propio



IKER GIMENO
No propio



Canteiráns:4

Propios: 3

Non propio: 7