

10-08-2013 / **Hondarribiko XXVI. Bandera - Gran Premio Mapfre - Puntuable**

	<b>Club</b>	<b>Tiempo</b>	<b>A favor</b>	<b>%</b>	<b>Puntos</b>
3	ASTILLERO - REPSOL ELECTRICIDAD Y GAS	20:05,80	00:15.62	101.31%	10

JOSE LUIS CRUCES unknown

Entrenador

JOSE LUIS  
**CRUCES**



Delegado

JOSE EMILIO  
**COLLANTES**

Firma y sello



**RAUL GARCIA**  
Canterano

**Suplentes**



Remero / patrón  
~~JOSE ANGEL GARCIA~~  
~~JOSE ANGEL GARCIA~~  
~~JOSE ANGEL GARCIA~~  
Canterano

**DAVID PEREZ**  
No propio



**ISRAEL BOLADO**  
Capitán  
Canterano



**ENRIQUE LOPEZ**  
Propio



**VICTOR MANUEL FERNANDEZ**  
Propio



**SORIN LAURENTIU MANOLE**  
No propio



**FRANCISCO MONTES**  
Propio



**SERGIO CARRION**  
Canterano



**CRISTIAN CORTIJO**  
No propio

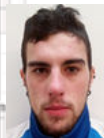

**DANIEL GONZALEZ**  
No propio



**JOSE ANGEL GARCIA**  
No propio



**CARLOS PALAZUELOS**  
Canterano

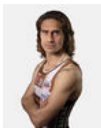

**DAVID PEREZ**  
No propio



**IKER GIMENO**  
No propio



**Canteranos:4**

**Propios: 3**

**No propios: 7**