01-08-2026 / **Santurtzi Udaletxea, San Juan De Dios Ospitalea XLVII Ikurriña - Puntuable**

| | Club | Tiempo | A favor | % | Puntos |
|---|---|---|---|---|---|
| 6 | CLUB DE REMO CHAPELA - WOFCO | 20:08,18 | 00:28.76 | 102.43% | 7 |



Entrenador
JUAN
**ZUNZUNEGUI**
**GUIMERANS**



Delegado
MANUEL
**ALVAREZ CRESPO**

Firma y sello

BORJA **AMIGO**
Canterano



DAVID **LUSQUIÑOS**
Propio





DAVID **PONTE**
No propio

MANUEL **VIDEIRA**
Canterano





MARCO ANTONIO
**CASTELAO**
Canterano

DAVID **MARTINEZ**
No propio

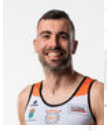



JACOBO **LUSQUIÑOS**
No propio

DAVID **GONZALEZ**
Propio





OSCAR **MARTINEZ**
No propio

JUAN **ZUNZUNEGUI**
Capitán
Propio





ELOY **CACABELOS**
No propio

ANXO **ALVAREZ**
Canterano





RUBEN **IGLESIAS**
No propio

SERGIO **FERNANDEZ**
Canterano



## Suplentes

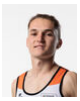

Remero
AARON
**ALONSO**
Canterano



Remero
HUGO
**BOVEDA**
Propio



Remero
GONZALO
**MOURE**
No propio



Remero
MIGUEL
**OTERO**
Propio



Remero
ALEXANDRE
**PEREZ**
Canterano

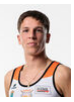

Remero / patrón
PEDRO
**SOUSA**
Canterano

**Canteranos:** 5
**Propios:** 3
**No propios:** 6

01-08-2026 / **Santurtzi Udaletxea, San Juan De Dios Ospitalea XLVII Ikurriña - Puntuable**

| | Club | Tiempo | A favor | % | Puntos |
|---|---|---|---|---|---|
| 12 | CLUB DE REMO DE ARES | 20:26,92 | 00:47.50 | 104.02% | 1 |



Entrenador
JOSE MANUEL
**PELAEZ BOTAS**

Delegado
PEDRO
**VARELA BASTIDA**

Firma y sello



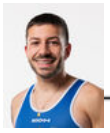

ALVARO **GARCIA**
Canterano

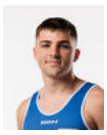

PABLO **RODEIRO**
Canterano

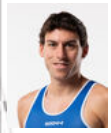

LUCAS **OTERO**
Propio



RAUL **NOGUERAS**
Canterano

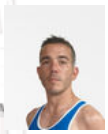

ANDRÉS **PEÑA**
No propio

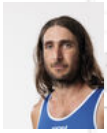

ELOY ARVIDAS
**MEIZOSO**
Propio



JESUS **SAAVEDRA**
Canterano



ADRIAN **CORDERO**
Propio



PEDRO **CARRO**
Capitán
Canterano



COSME **SAMPEDRO**
No propio



ALVARO SANTIAGO
**GARCIA**
No propio



ADAN **PRADOS**
Canterano



PABLO **LOUREIRO**
Propio

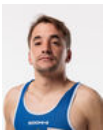

HUGO **RASCADO**
Propio

## Suplentes



Remero
DANIEL
**GARCIA**
Canterano



Remero
JOSE MANUEL
**PELAEZ**
Propio



Remero
JUAN MANUEL
**SIXTO**
Canterano



Remero
ANTONIO
**TEIJEIRO**
Canterano

**Canteranos:** 6
**Propios:** 5
**No propios:** 3

01-08-2026 / **Santurtzi Udaletxea, San Juan De Dios Ospitalea XLVII Ikurriña - Puntuable**

| | Club | Tiempo | A favor | % | Puntos |
|---|---|---|---|---|---|
| 10 | SAN JUAN CMO Valves | 20:19,82 | 00:40.40 | 103.42% | 3 |



Entrenador
JOSEBA
**FERNANDEZ DAGUER**



Delegado
JOSE MIGUEL
**BERAZA**

Firma y sello






IMANOL **ARREGI**
Propio

JON **ESCRIBANO**
Canterano





FRANCESCO **AMOS**
Canterano

BEÑAT **URBIZU**
Canterano





MIKEL **ECHAVE**
Canterano

ION **ARBONA**
Propio





IMANOL **MUÑOZ**
Propio

LANDER **ECHAVE**
Canterano





HUGO **OGALLAR**
Canterano

JULEN **LARRE**
Canterano





XABI
**ARRUABARRENA**
Canterano

ADUR **MITXELENA**
No propio





ANDER **MAKAZAGA**
Capitán
Canterano

ANDER **EGAÑA**
Propio



## Suplentes



Remero
ARITZ
**ECHEZARRRETA**
Canterano



Remero
ORKATZ
**ERKIZIA**
Canterano



Patrón
ASIER
**IPARRAGIRRE**
Canterano



Remero
ARITZ
**IRIGOIEN**
Canterano



Remero
ENEKO
**JAUREGI**
Canterano



Remero
ANGEL
**OBREGON**
No propio



Remero
MARKEL
**PEREZ**
Canterano

**Canteranos:**9
**Propios:** 4
**No propios:** 1

01-08-2026 / **Santurtzi Udaletxea, San Juan De Dios Ospitalea XLVII Ikurriña - Puntuable**

| | Club | Tiempo | A favor | % | Puntos |
|---|---|---|---|---|---|
| 8 | ITSASOKO AMA - VIUDA DE SAINZ | 20:16,14 | 00:36.72 | 103.11% | 5 |



Entrenador
ALEXANDER
**ESTEBAN SILVA**



Delegado
SERGIO
**RUIZ**

Firma y sello





ENDIKA **MARTINEZ**
Canterano



IBAI **PORTO**
Canterano



BENIGNO **LOJO**
No propio



DANIEL **GONZALEZ**
No propio



ENEKO **CEBALLOS**
Canterano

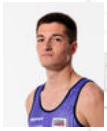

KOLDOBIKA **JAURRIETA**
Canterano



ANER **LANDA**
Canterano



ALEX **PAGA**
No propio

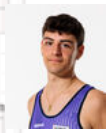

IBON **RODRIGUEZ**
Canterano

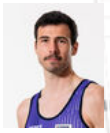

GORKA **RIVERO**
Capitán
Canterano



ALVARO **URQUIJO**
No propio



PABLO **QUINTANAL**
No propio



ELEDER **SANCHEZ**
Canterano



MARKEL **LUJUA**
No propio

## Suplentes



Remero
PERU
**ALCORTA**
No propio



Patrón
ASIER
**AREGO**
No propio



Remero
ALEXANDER
**ESTEBAN**
No propio



Remero
IÑIGO
**MENICHETTI**
No propio



Remero
HODEI
**MENTXAKA**
No propio



Remero
AITOR
**PEREZ**
Canterano



Remero
IRAITZ
**RODRIGUEZ**
Canterano

**Canteranos:** 8
**Propios:** 0
**No propios:** 6

01-08-2026 / **Santurtzi Udaletxea, San Juan De Dios Ospitalea XLVII Ikurriña - Puntuable**

| | Club | Tiempo | A favor | % | Puntos |
|---|---|---|---|---|---|
| 11 | LEKITTARRA ELECNOR | 20:24,94 | 00:45.52 | 103.85% | 2 |



Entrenador
MARKEL
**AKARREGI**
**BENGOETXEA**



Delegado
IÑAKI
**BADIOLA BERNAOLA**
Firma y sello






JURGI **GOROSTIZA**
Canterano

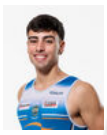

DIEGO **OTERO**
No propio



KERMAN **ALTUBE**
No propio



AITOR **AMORRORTU**
No propio



ARITZ **MURPHY**
Canterano



KOLDOBIKA **LENIZ**
Capitán
Canterano



AIMAR **ZATIKA**
Canterano



HODEI **GARCIA**
Canterano

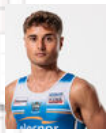

JON **RUBIO**
Canterano

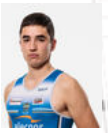

BEÑAT **ROBLES**
Canterano



YUCEF **CORTEZ**
Canterano



KEPA **AGINAGA**
Propio



MIKEL **ZUBIAURRE**
Propio

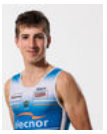

ANER **TELLERIA**
Canterano

## Suplentes



Remero
PAUL
**AKARREGI**
Canterano



Remero / patrón
KEPA
**ARANTZAMENDI**
Canterano



Patrón
IÑAKI
**GOIKOETXEA**
Canterano



Remero
EKAIN
**MINTEGIA**
Canterano



Remero / patrón
IGOR
**SANCHEZ**
Propio



Remero
JOKIN
**URIZAR**
Canterano

**Canteranos:** 9
**Propios:** 2
**No propios:** 3

01-08-2026 / **Santurtzi Udaletxea, San Juan De Dios Ospitalea XLVII Ikurriña - Puntuable**

| | Club | Tiempo | A favor | % | Puntos |
|---|---|---|---|---|---|
| 5 | NAIZ HOMES DONOSTIARRA | 20:06,22 | 00:26.80 | 102.27% | 8 |



Entrenador
IGOR
**MAKAZAGA**



Delegado
AGUSTIN
**ETXEBESTE**
**SOROZABAL**

Firma y sello



JOANES
**BALENCIAGA**
Propio

PERU **JAUREGI**
Canterano





IKER **IMAZ**
Propio

IGOR **FRANCES**
Propio



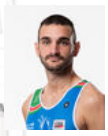

XABAT **OLAETXEA**
Propio

ASIER **CARBALLEDA**
No propio



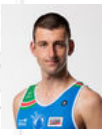

ANDER **BALDA**
Canterano

AITOR **MURGIONDO**
Canterano





ENDIKA **LOPEZ**
Propio

XABAT **PASTOR**
Propio





UNAI **LOYARTE**
Canterano

LUIS MANUEL
**GONZALEZ**
No propio





JAVIER **SAYANS**
No propio

ARKAITZ **DIAZ**
Capitán
Canterano



## Suplentes



Patrón
JON
**IRURETAGOIENA**
Canterano



Remero
JAIME
**LARA**
No propio



Remero
JOXE
**LEIBAR**
Propio



Remero
MARCOS
**MEDINA**
Canterano



Remero
NICOLAS
**RODRIGUEZ**
Canterano



Remero
COSME
**TARRIO**
No propio



Remero
ARATZ
**TEJEDOR**
Canterano



Remero
IÑAKI
**URTUBIA**
Propio

**Canteranos:** 5
**Propios:** 6
**No propios:** 3

01-08-2026 / **Santurtzi Udaletxea, San Juan De Dios Ospitalea XLVII Ikurriña - Puntuable**

| | Club | Tiempo | A favor | % | Puntos |
|---|---|---|---|---|---|
| 7 | ORSA HONDARRIBIA | 20:09,84 | 00:30.42 | 102.57% | 6 |



Entrenador
MIKEL
**ORBAÑANOS**



Delegado
KOLDO
**DIAZ VITORIA**

Firma y sello






JON **OLAIZOLA**
No propio



IKER **HUARTE**
Canterano



ENEKO **IRIDOY**
Canterano



JON **MORILLO**
No propio



SERGIO **CALAVIA**
No propio

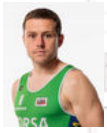

ANDONI **IRAZOKI**
Canterano



XABIER **ORMAZABAL**
Propio



OSERTZ **LARRETXEA**
Canterano



MELTXOR
**AMUNARRIZ**
Canterano



IBAI **CAMARERO**
Canterano



XABIER **SALABERRIA**
Canterano



XABIER **OLASKOAGA**
Canterano



JULEN **BALERDI**
Canterano

IOSEBA **AMUNARRIZ**
Capitán
Canterano



## Suplentes



Remero
MATTIN
**COLAS**
Canterano



Remero
XABIER
**IRIGARAY**
Canterano



Remero
AIMAR
**KANPANDEGI**
Canterano



Remero
JULEN
**MARTINEZ**
Canterano

**Canteranos:**10
**Propios:** 1
**No propios:** 3

01-08-2026 / **Santurtzi Udaletxea, San Juan De Dios Ospitalea XLVII Ikurriña - Puntuable**

| | Club | Tiempo | A favor | % | Puntos |
|---|---|---|---|---|---|
| 9 | ONDARROA KIDE | 20:16,20 | 00:36.78 | 103.11% | 4 |



Entrenador
IÑAKI
**ERRASTI**



Delegado
JOKIN
**ARRASATE**

Firma y sello



UNAX **LARRAÑAGA**
No propio

IKER **INCHAURTIETA**
Propio





JOANES **SOLOZABAL**
Canterano

XABIER **AZKARATE**
Canterano





ANDER **IRIONDO**
No propio

JOSEBA **AREVALO**
No propio





JORDI **BARCHINO**
No propio

UNAX
**BEDIALAUNETA**
Canterano

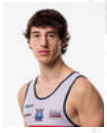



ANTONIO **TORRES**
No propio

ALEJANDRO
**SANJAIME**
No propio





ANDER
**UNTZETABARRENETXEA**
Canterano

ASIER **IRUETA**
Capitán
Canterano





XABIER **FERREIRA**
Canterano

XANET **GIMENO**
Canterano



## Suplentes



Remero
EKHI
**GOZATEGI**
No propio



Remero
OIER
**LEKUONA**
No propio



Remero
ANDONI
**LOPEZ**
Canterano



Remero
UNAX
**ZABALETA**
Canterano



Patrón
IOSU
**ZENARRUTZABEITIA**
Canterano

**Canteranos:** 7
**Propios:** 1
**No propios:** 6

01-08-2026 / **Santurtzi Udaletxea, San Juan De Dios Ospitalea XLVII Ikurriña - Puntuable**

| | Club | Tiempo | A favor | % | Puntos |
|---|---|---|---|---|---|
| 3 | BERMEO-URDAIBAI | 19:57,16 | 00:17.74 | 101.50% | 10 |



Entrenador
JON
**SALSAMENDI**



Delegado
PATXI XABIER
**KAREAGA RUIZ**

Firma y sello



JON **UNZAGA**
Canterano



MIKEL **OJEDA**
Canterano



ARITZ **URTUETA**
No propio



MICHEL ALEXANDER **CIZNERO**
Canterano



GENTZA IRAITZ **ZUBIRI**
Capitán
Propio



ALBERTO **VIDAL**
No propio



ALEXANDRU **TACU**
No propio



MARKEL **ELORTEGI**
No propio



OIER **GUENA**
Canterano



IKER **PORTUGUES**
Canterano

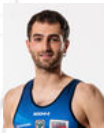

URDAX **ANTEPARA**
No propio



JON **INTXAURTIETA**
No propio



MIKEL **CALLEJA**
Propio



ASIER **ZURINAGA**
No propio

## Suplentes



Remero
MANUEL
**BERNARDEZ**
No propio



Remero
IMANOL
**CARUEZO**
Canterano



Remero
JON
**ETXANIZ**
No propio



Remero
PAUL
**GALDIZ**
No propio



Remero
IÑAKI
**GOIKOETXEA**
Propio



Remero
ASIER
**RUIZ DE ALEGRÍA**
Canterano

**Canteranos:** 5
**Propios:** 2
**No propios:** 7

01-08-2026 / **Santurtzi Udaletxea, San Juan De Dios Ospitalea XLVII Ikurriña - Puntuable**

| | Club | Tiempo | A favor | % | Puntos |
|---|---|---|---|---|---|
| 1 | ORIO ORIALKI | 19:39,42 | | 100.00% | 12 |



Entrenador
IKER
**ZABALA**



Delegado
ZIGOR
**GAZPIO**

Firma y sello

ARITZ **LIZARRALDE**
Canterano



MARTXEL **ALDAI**
Canterano



AITZOL **ELU**
No propio



LEANDRO **SALVAGNO**
Propio



JOSEBA **RODRIGUEZ**
Canterano

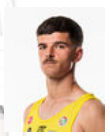

JON **LIZARRALDE**
Canterano



ADRIAN **GONZALEZ**
No propio



BEÑAT **EGIAZU**
No propio



OSCAR ANDRES **MEDINA**
No propio



DIEGO **PEREZ**
No propio



ADUR **TAPIA**
Propio

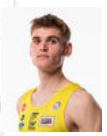

ANDER **ZABALA**
No propio



MIKEL **LIZARRALDE**
Canterano

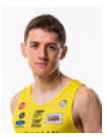

GORKA **ARANBERRI**
Capitán
No propio



## Suplentes



Remero
JOSEBA
**ARISTI**
No propio



Remero
UGAITZ
**ASTIGARRAGA**
Canterano



Remero
IÑAKI
**ELORZA**
Propio



Remero
IBAI
**GONZALEZ**
No propio



Remero
OIHAN
**GOZATEGI**
Canterano



Remero
IBAI
**LIZARRALDE**
Canterano



Patrón
OIHAN
**MANTEROLA**
Canterano



Remero
JON
**URRESTI**
Propio

**Canteranos:** 5
**Propios:** 2
**No propios:** 7

01-08-2026 / **Santurtzi Udaletxea, San Juan De Dios Ospitalea XLVII Ikurriña - Puntuable**

| | Club | Tiempo | A favor | % | Puntos |
|---|---|---|---|---|---|
| 4 | GETARIA | 20:00,92 | 00:21.50 | 101.82% | 9 |



Entrenador
ION
**LARRAÑAGA**



Delegado
XABIER
**GOIKOETXEA**
**MANTEROLA**

Firma y sello





JOKIN **AIZPURU**
Canterano



OIER **LARRAÑAGA**
Canterano



ANDDE **ETXANIZ**
No propio

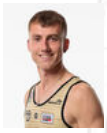

AIMAR **IRAOLA**
Canterano



GAIZKA **GOROSTIAGA**
Canterano



IÑIGO **MERCADER**
No propio

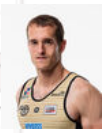

DANIEL **ARIZTIMUÑO**
Propio



IMANOL **EIZAGIRRE**
No propio



ANDONI
**ATORRASAGASTI**
No propio



IKER **EIZMENDI**
Canterano



IKER **CASTILLO**
Capitán
Canterano



IGOR **GOMEZ**
Canterano



JOKIN **IRAOLA**
No propio



UNAX **EIZAGIRRE**
Canterano

## Suplentes



Remero / patrón
IKER
**ETXABE**
Canterano



Remero
UNAI
**ETXEBERRIA**
No propio



Patrón
ANDER
**ETXEGOIEN**
Canterano



Remero
IGOR
**GURUCHARRI**
No propio



Remero
HARITZ
**MIRALLES**
Canterano



Remero
MARTIN
**REKONDO**
No propio

**Canteranos:** 8
**Propios:** 1
**No propios:** 5

01-08-2026 / **Santurtzi Udaletxea, San Juan De Dios Ospitalea XLVII Ikurriña - Puntuable**

| | Club | Tiempo | A favor | % | Puntos |
|---|---|---|---|---|---|
| 2 | ZIERBENA BAHIAS DE BIZKAIA | 19:51,14 | 00:11.72 | 100.99% | 11 |



Entrenador
DANIEL
**PEREZ**



Delegado
JOSE LUIS
**HERRERIAS**
**ELOSEGUI**

Firma y sello



CARLOS
**PALAZUELOS**
Propio

IÑAKI **URQUIJO**
Canterano





ALBERTO **GONZALEZ**
Propio

JULIAN
**VILLANUSTRE**
Propio



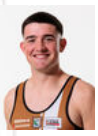

XABIER **IBARRECHE**
Canterano

FERNANDO **RUIZ**
No propio



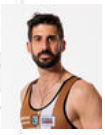

ISMAEL **MONTES**
Propio

YANNIK **BRIONES**
No propio





FRANCO NICOLAS
**REPETTO**
No propio

ABEL **VICENTE**
Propio





MARCOS **GONZALEZ**
Canterano

PEIO **LOPEZ**
Canterano





MANUEL ANGEL
**GONDAR**
No propio

AITOR **LAZKANO**
Capitán
Canterano



## Suplentes

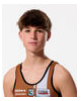

Patrón
GARTZEN
**BALSERA**
Canterano



Remero
ANDONI
**CELA**
Canterano



Remero
ISMAEL
**CURRO**
No propio



Remero
JOSE ANGEL
**GARCIA**
No propio



Remero
MANUEL
**GUTIERREZ**
No propio



Remero
ASIER
**LLANAS**
Canterano



Remero
ALEJANDRO
**RIVAS**
No propio

**Canteranos:**5
**Propios:** 5
**No propios:** 4