12-07-2025 / **XVII Bandera Fabrika - Puntuable**

	Club	Tiempo	A favor	%	Puntos
9	LEKITTARRA ELECNOR	21:25,58	01:19.24	106.56%	4



Entrenador
OSERTZ
ALDAY



Delegado
ALEX
BARAINKA

Firma y sello



JURGI **GOROSTIZA**
Canterano

KEPA **ARANTZAMENDI**
Canterano





JOKIN **URIZAR**
Canterano

ARITZ **MURPHY**
Canterano



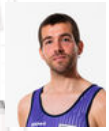

IÑIGO **MENICHETTI**
No propio

KOLDOBIKA **LENIZ**
Canterano





AIMAR **ZATIKA**
Canterano

AITOR **AMORRORTU**
No propio



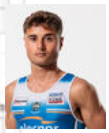

JON **RUBIO**
Canterano

BEÑAT **ROBLES**
Canterano

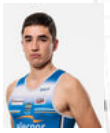



MIKEL **ZUBIAURRE**
Propio

KEPA **AGINAGA**
Propio





OSERTZ **ALDAY**
Capitán
Propio

IÑAKI **GOIKOETXEA**
Canterano



Suplentes



Remero
YUCEF
CORTEZ
Canterano



Remero
MIKEL
JUANES
No propio



Remero
DIEGO
OTERO
No propio



Remero / patrón
IGOR
SANCHEZ
No propio

Canteranos: 9
Propios: 3
No propios: 2

12-07-2025 / **XVII Bandera Fabrika - Puntuable**

	Club	Tiempo	A favor	%	Puntos
12	KAIKU	22:20,34	02:14.00	111.10%	1



Entrenador
JON
ELORTEGI LEKANDA



Delegado
IÑAKI
MENDIKOTE

Firma y sello



DANIEL **GARCIA**
Canterano

SOLAYMAN **RAHHOU**
Canterano





JON **INCHAURTIETA**
No propio

ZUNBELTZ **PEREZ**
Canterano





DAVID **NUÑEZ**
No propio

FERNANDO **RUIZ**
No propio





EFREN **SANCHEZ**
No propio

XABIER **MIELGO**
Canterano





HUGO **FERNANDEZ**
No propio

PEIO **OLIBAN**
Propio





MANUEL **GUTIERREZ**
Propio

MANUEL **CRESPO**
No propio





DIEGO **MURO**
No propio

IKER **GIMENO**
Capitán
No propio

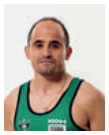

Suplentes



Patrón
JON
ARROQUERO
Canterano



Remero
ANDER
BILBAO
Canterano



Remero
DIEGO
CASTRO
No propio



Remero
URDAX
CEREJIDO
Canterano



Remero
MARKEL
ELORZA
No propio



Remero
MIGUEL
PIÑEIRO
No propio



Remero / patrón
KEVIN
VIEIRA
No propio

Canteranos: 4
Propios: 2
No propios: 8

12-07-2025 / **XVII Bandera Fabrika - Puntuable**

	Club	Tiempo	A favor	%	Puntos
10	CR CABO DA CRUZ	21:26,12	01:19.78	106.61%	3



Entrenador
IAGO
DAVILA OUTEIRAL



Delegado
LUIS
PIÑEIRO OLIVEIRA

Firma y sello





IAGO **DAVILA**
Capitán
Propio

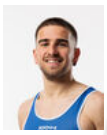

CESAR PLÁCIDO **RESCH**
No propio



MANUEL **MARIÑO**
No propio



HECTOR **FACHADO**
Canterano

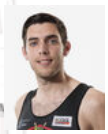

MARIO **FAJARDO**
Canterano

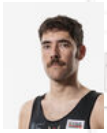

MARIO **BRION**
Canterano



ROBERTO **FERNANDEZ**
Propio



JOSÉ MANUEL **PIÑEIRO**
Propio



JOAQUÍN **MARTÍNEZ**
No propio



JUAN **GONZALEZ**
Canterano



MANUEL **ABEIJON**
Canterano

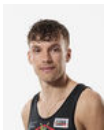

IVAN **SILVA**
No propio



COSME **SAMPEDRO**
Propio



MANUEL VICENTE **GAGO**
Canterano

Suplentes



Remero
GABRIEL **ARCOS**
No propio



Patrón
MARTIN **LEBORAN**
Canterano



Remero
LUIS **MARTINEZ**
Canterano

Canteranos: 6
Propios: 4
No propios: 4

12-07-2025 / **XVII Bandera Fabrika - Puntuable**

	Club	Tiempo	A favor	%	Puntos
6	SAN JUAN CMO Valves	21:13,74	01:07.40	105.58%	7



Entrenador
JOSEBA
FERNANDEZ DAGUER



Delegado
JOSE MIGUEL
BERAZA

Firma y sello

IMANOL **ARREGI**
Propio



JULEN **LARRE**
Canterano



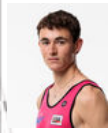

XABI
ARRUABARRENA
Canterano

BEÑAT **URBIZU**
Canterano



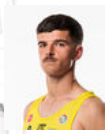

JOSEBA **RODRIGUEZ**
No propio

IBAI **LABOA**
Canterano





ANARTZ **BERAZA**
Canterano

JOSEBA **FERNANDEZ**
Capitán
Canterano





IMANOL **MUÑOZ**
Propio

ARITZ **IRIGOIEN**
Canterano





IÑIGO **ARZALLUS**
Canterano

ADUR **MITXELENA**
No propio





MIKEL **ECHAVE**
Canterano

ANDER **EGAÑA**
Propio



Suplentes



Remero
FRANCESCO
AMOS
Canterano



Remero
ORKATZ
ERKIZIA
Canterano



Remero
JON
ESCRIBANO
Canterano



Remero
NAIM
EZZOUBAIR
Canterano



Patrón
IKER
LARRE
Canterano



Remero
ANDER
MAKAZAGA
Canterano



Remero / patrón
OIER
MUGARZA
Canterano



Remero
MARKEL
PEREZ
Canterano

Canteranos: 9
Propios: 3
No propios: 2

12-07-2025 / **XVII Bandera Fabrika - Puntuable**

	Club	Tiempo	A favor	%	Puntos
8	GETARIA	21:24,94	01:18.60	106.51%	5



Entrenador
ION
LARRAÑAGA



Delegado
XABIER
GOIKOETXEA
MANTEROLA

Firma y sello





JOKIN **AIZPURU**
Canterano

HARITZ **MIRALLES**
Canterano





JOKIN **IRAOLA**
No propio

AIMAR **IRAOLA**
Canterano

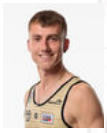



ANDONI
ATORRASAGASTI
No propio

IÑIGO **MERCADER**
No propio





GAIZKA **GOROSTIAGA**
Canterano

AITOR **MURGIONDO**
No propio





IKER **CASTILLO**
Capitán
Canterano

IGOR **GOMEZ**
Canterano





JULEN **MANTEROLA**
Canterano

IMANOL **EIZAGIRRE**
No propio





ANDDE **ETXANIZ**
No propio

UNAX **EIZAGIRRE**
Canterano



Suplentes



Remero
PERU
ALCORTA
No propio



Remero
DANIEL
ARIZTIMUÑO
No propio



Remero
MARTIN
REKONDO
No propio



Remero
NICOLAS
RODRIGUEZ
No propio

Canteranos: 8
Propios: 0
No propios: 6

12-07-2025 / **XVII Bandera Fabrika - Puntuable**

	Club	Tiempo	A favor	%	Puntos
5	ORSA HONDARRIBIA	21:06,20	00:59.86	104.96%	8



Entrenador
MIKEL
ORBAÑANOS



Delegado
KOLDO
DIAZ VITORIA

Firma y sello





JON **OLAIZOLA**
No propio



XABIER **OLASKOAGA**
Canterano



ENEKO **IRIDOY**
Canterano



GALDER **EZPONDA**
Capitán
Canterano



MATTIN **COLAS**
Canterano



ANDONI **IRAZOKI**
Canterano



AIMAR **KANPANDEGI**
Canterano



XABIER **SALABERRIA**
Canterano



XABIER **ORMAZABAL**
No propio



IBAI **CAMARERO**
Canterano



JOSEBA **AZURMENDI**
No propio



MATTIN **ETXANIZ**
No propio



IÑIGO JOKIN
SAGARZAZU
Canterano



IOSEBA **AMUNARRIZ**
Canterano

Suplentes



Remero
BEÑAT
ALKAIN
Canterano



Remero
MELTXOR
AMUNARRIZ
Canterano



Remero
JOKIN
RODRIGUEZ
No propio

Canteranos: 10
Propios: 0
No propios: 4

12-07-2025 / **XVII Bandera Fabrika - Puntuable**

	Club	Tiempo	A favor	%	Puntos
7	CLUB DE REMO DE ARES	21:19,46	01:13.12	106.06%	6



Entrenador
JOSE MANUEL
PELAEZ BOTAS

Delegado
PEDRO
VARELA BASTIDA

Firma y sello





ANTONIO **TEIJEIRO**
Canterano



JUAN CARLOS
MARTINEZ
Propio

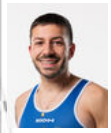

ALVARO **GARCIA**
Canterano



BERNARDO **MAIZ**
Propio



COSME **TARRIO**
No propio



JOSE JAVIER
REBORIDO
Propio



JESUS **SAAVEDRA**
Canterano

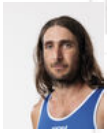

ELOY ARVIDAS
MEIZOSO
Propio



PEDRO **CARRO**
Canterano



RAUL **NOGUERAS**
Canterano

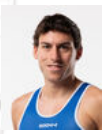

LUCAS **OTERO**
No propio



DANIEL **GARCIA**
Capitán
Canterano



FRANCISCO JAVIER
MAHIA
Canterano

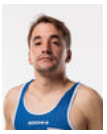

HUGO **RASCADO**
Propio

Suplentes



Remero
ALEJANDRO
FERNANDEZ
Canterano



Patrón
SALVADOR
MONTENEGRO
Canterano



Remero
PABLO
RODEIRO
Canterano

Canteranos: 7
Propios: 5
No propios: 2

12-07-2025 / **XVII Bandera Fabrika - Puntuable**

	Club	Tiempo	A favor	%	Puntos
11	ONDARROA KIDE	22:06,54	02:00.20	109.96%	2



Entrenador
IÑAKI
ERRASTI



Delegado
HASIER
ETXABURU

Firma y sello

ARRAUN ELKARTEA ONDARROA

UNAX **LARRAÑAGA**
No propio



JON **AZPIROZ**
No propio



JON **CARRILLO**
Propio



ALBERTO **LANDA**
No propio



ASIER **LLANAS**
No propio

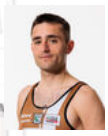

IVAN **LOPEZ**
No propio



ANTONIO **TORRES**
No propio



XABIER **AZKARATE**
Canterano



ANDER **IRIONDO**
No propio



UNAX **BEDIALAUNETA**
Canterano



ANDER **UNTZETABARRENETXEA**
Canterano



ASIER **IRUETA**
Capitán
Canterano



UNAX **ZABALETA**
Canterano



XANET **GIMENO**
Canterano



Suplentes



Remero
ENDIKA
ARREGI
No propio



Remero
EKHI
GOZATEGI
No propio



Remero
IKER
INCHAURTIETA
No propio



Remero
ANDONI
LOPEZ
Canterano



Remero
JOANES
SOLOZABAL
Canterano



Remero
HARKAITZ
TALLEDO
Canterano



Patrón
IOSU
ZENARRUTZABEITIA
Canterano

Canteranos: 6
Propios: 1
No propios: 7

12-07-2025 / **XVII Bandera Fabrika - Puntuable**

	Club	Tiempo	A favor	%	Puntos
3	ORIO ORIALKI	20:40,14	00:33.80	102.80%	10



Entrenador
IKER
ZABALA



Delegado
XABIER
MANRIQUE
GONZALEZ

Firma y sello

ANDER **ZABALA**
No propio

IBON **ARRUTI**
Canterano

IKER **ZINKUNEGI**
Canterano

LEANDRO **SALVAGNO**
No propio

IÑAKI **ELORZA**
Propio

JON **LIZARRALDE**
Canterano

ADRIAN **GONZALEZ**
No propio

JON **URRESTI**
No propio

OSCAR ANDRES
MEDINA
No propio

BEÑAT **EGIAZU**
No propio

ADUR **TAPIA**
Propio

MARTXEL **ALDAI**
Canterano

MIKEL **LIZARRALDE**
Canterano

GORKA **ARANBERRI**
Capitán
No propio

Suplentes

Remero
JOSEBA
ARISTI
No propio

Remero
UGAITZ
ASTIGARRAGA
Canterano

Remero
ASIER
CARBALLEDA
No propio

Remero
AITZOL
ELU
No propio

Remero
OIHAN
GOZATEGI
Canterano

Remero
IBAI
LIZARRALDE
Canterano

Remero
ARITZ
LIZARRALDE
Canterano

Patrón
OIHAN
MANTEROLA
Canterano

Canteranos: 5
Propios: 2
No propios: 7

12-07-2025 / **XVII Bandera Fabrika - Puntuable**

	Club	Tiempo	A favor	%	Puntos
2	BERMEO-URDAIBAI	20:31,46	00:25.12	102.08%	11



Entrenador
JON
SALSAMENDI



Delegado
PATXI XABIER
KAREAGA RUIZ

Firma y sello



JON **UNZAGA**
Canterano



IÑAKI **GOIKOETXEA**
Propio



MANUEL **BERNARDEZ**
No propio



MICHEL ALEXANDER **CIZNERO**
Canterano



IMANOL **CARUEZO**
Canterano



ALBERTO **VIDAL**
No propio



GENTZA IRAITZ **ZUBIRI**
Capitán
Propio



CARLOS **MAÑAS**
Propio



JAVIER **SAYANS**
No propio



IKER **PORTUGUES**
Canterano



DAVID **IGLESIAS**
Propio



DIEGO **PEREZ**
No propio



MIKEL **CALLEJA**
Propio



IÑIGO **LARRINAGA**
No propio

Suplentes



Remero
YERAY
CAYON
Propio



Remero
DAVID
DURAN
No propio



Patrón
AITOR
GONDRA
Canterano



Remero
GORKA
ORTEGA
Canterano



Remero
LEONARD ANDREI RAUL
STAN
Canterano



Remero
ARITZ
URTUETA
No propio

Canteranos: 4
Propios: 5
No propios: 5

12-07-2025 / **XVII Bandera Fabrika - Puntuable**

	Club	Tiempo	A favor	%	Puntos
4	ZIERBENA BAHIAS DE BIZKAIA	20:59,44	00:53.10	104.40%	9



Entrenador
DANIEL
PEREZ



Delegado
JOSE LUIS
HERRERIAS
ELOSEGUI

Firma y sello





IÑAKI **URQUIJO**
Canterano



MANUEL **CANEDA**
No propio



ALBERTO **GONZALEZ**
Propio



JULIAN **VILLANUSTRE**
No propio

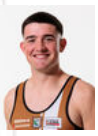

XABIER **IBARRECHE**
Canterano



ALEXANDRU **TACU**
No propio



ISMAEL **MONTES**
Propio



ABEL **VICENTE**
No propio



ALEJANDRO **RIVAS**
No propio



SEBASTIAN **ACERBI**
No propio

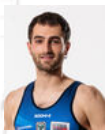

URDAX **ANTEPARA**
Propio

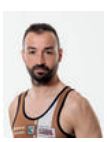

RAUL **GARCIA**
Propio



MARCOS **GONZALEZ**
Canterano



AITOR **LAZKANO**
Capitán
Canterano

Suplentes

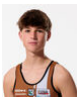

Patrón
GARTZEN
BALSERA
Canterano



Remero
JAVIER
GARCIA
No propio



Remero
JOSE ANGEL
GARCIA
No propio



Remero
MANUEL ANGEL
GONDAR
No propio



Remero
IÑIGO
IBAÑEZ
condicion



Remero
PEIO
LOPEZ
Canterano



Remero
CARLOS
PALAZUELOS
Propio

Canteranos:4
Propios: 4
No propios: 6

12-07-2025 / **XVII Bandera Fabrika - Puntuable**

	Club	Tiempo	A favor	%	Puntos
1	NAIZ HOMES DONOSTIARRA	20:06,34		100.00%	12



Entrenador
IGOR
MAKAZAGA



Delegado
MIREN
ANTIA HERAS

Firma y sello



JOANES
BALENCIAGA
Propio

PERU **JAUREGI**
Canterano





IKER **IMAZ**
Propio

JOXE **LEIBAR**
Propio



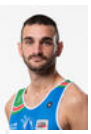

XABAT **OLAETXEA**
Propio

JAIME **LARA**
No propio





ANDER **BALDA**
Canterano

IGOR **FRANCES**
Propio





ENDIKA **LOPEZ**
Propio

XABAT **PASTOR**
Propio





UNAI **LOYARTE**
Canterano

LUIS MANUEL
GONZALEZ
No propio





IÑAKI **URTUBIA**
Propio

ARKAITZ **DIAZ**
Capitán
Canterano



Suplentes



Remero
IKER
EIZMENDI
No propio



Remero
JOSE MARIA
INTXAUSTI
Propio



Patrón
JON
IRURETAGOIENA
Canterano



Remero
FRANCO NICOLAS
REPETTO
No propio



Remero
MARKEL
ZAPIAIN
Canterano

Canteranos: 4
Propios: 8
No propios: 2