14-09-2024 / **Bandera Piskin Marinoil - Puntuable**

	Club	Tiempo	A favor	%	Puntos
7	ONDARROA KIDE	21:39,68	01:10.42	105.72%	6



Entrenador
IÑAKI
ERRASTI



Delegado
JOKIN
ARRASATE

Firma y sello

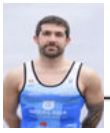

BEÑAT **EIZAGIRRE**
No propio

MARKEL **KALZAKORTA**
Canterano

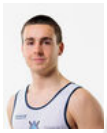



ENEKO **AZKARATE**
Canterano

XABIER **AZKARATE**
Canterano





IKER **MURGIONDO**
Propio

IVAN **LOPEZ**
No propio





ALBERTO **LANDA**
No propio

UNAX **BEDIALAUNETA**
Canterano

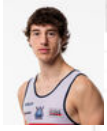

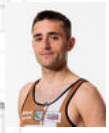

ASIER **LLANAS**
No propio

BEÑAT **APRAIZ**
No propio





ANDER **UNTZETABARRENETXEA**
Canterano

ASIER **IRUETA**
Capitán
Canterano





JON **CARRILLO**
Propio

JENARO **ZELAIA**
No propio



Suplentes



Remero
IÑAKI
ERRASTI
Propio



Patrón
XANET
GIMENO
Canterano



Remero
IKER
INCHAURTIETA
No propio



Remero
UNAX
ZABALETA
Canterano

Canteranos: 6
Propios: 2
No propios: 6

14-09-2024 / **Bandera Piskin Marinoil - Puntuable**

	Club	Tiempo	A favor	%	Puntos
8	GETARIA	22:02,34	01:33.08	107.57%	5



Entrenador
ION
LARRAÑAGA



Delegado
XABIER
GOIKOETXEA
MANTEROLA

Firma y sello





IKER **ETXABE**
Capitán
Canterano



HARITZ **MIRALLES**
Canterano



JULEN **MANTEROLA**
Canterano



JOKIN **AIZPURU**
Canterano



DANIEL **ARIZTIMUÑO**
No propio



JOKIN **RODRIGUEZ**
No propio



GAIZKA **GOROSTIAGA**
Canterano

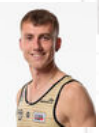

AIMAR **IRAOLA**
Canterano



JON ANDER **DE LA HOZ**
Canterano



IMANOL **EIZAGIRRE**
No propio



IKER **CASTILLO**
Canterano



URKO **GURRUTXAGA**
Canterano



IGOR **GURUCHARRI**
No propio



UNAX **EIZAGIRRE**
Canterano

Suplentes



Remero
ANDDE
ETXANIZ
No propio



Remero / patrón
MATTIN
ETXANIZ
Propio



Remero
IGOR
GOMEZ
Canterano



Remero
GORKA
OLASAGASTI
No propio



Remero
JON ANDER
ZELAIARAN
Propio

Canteranos: 10
Propios: 0
No propios: 4

14-09-2024 / **Bandera Piskin Marinoil - Puntuable**

	Club	Tiempo	A favor	%	Puntos
6	LEKITTARRA ELECNOR	21:36,38	01:07.12	105.46%	7



Entrenador
OSERTZ
ALDAY



Delegado
JUAN DANIEL
RUIZ CENDOYA

Firma y sello

JURGI **GOROSTIZA**
Canterano

KEPA **ARANTZAMENDI**
Canterano

UNAI **RUIZ**
No propio

ARITZ **MURPHY**
Canterano

ARITZ **URTUETA**
No propio

ENEKO **ATUTXA**
No propio

ERLANTZ **EGIA**
No propio

AITOR **AMORRORTU**
No propio

IÑAKI **ELORRIETA**
No propio

IGOR **SANCHEZ**
No propio

MIKEL **ZUBIAURRE**
Propio

KEPA **AGINAGA**
Propio

OSERTZ **ALDAY**
Capitán
Propio

IÑAKI **GOIKOETXEA**
Canterano

Suplentes

Remero
MARKEL
AKARREGI
Canterano

Remero
BEÑAT
ROBLES
Canterano

Remero
JOKIN
URIZAR
Canterano

Canteranos: 4
Propios: 3
No propios: 7

14-09-2024 / **Bandera Piskin Marinoil - Puntuable**

	Club	Tiempo	A favor	%	Puntos
4	ORSA HONDARRIBIA	21:04,98	00:35.72	102.90%	9



Entrenador
MIKEL
ORBAÑANOS



Delegado
FRANTXIS
GONZALEZ-ETXABARRI MENDIZABAL

Firma y sello





BATTIT **ONDICOLA**
Propio



GALDER **EZPONDA**
Canterano



ENEKO **IRIDOY**
Canterano



MANEX **ALDAY**
Capitán
Canterano



JON **ETXANIZ**
No propio



BEÑAT **EGIAZU**
Canterano



ADRIAN **GONZALEZ**
No propio



XABIER **ETXEBESTE**
Propio



ANDER **LEGAZKUE**
Propio



IBAI **CAMARERO**
Canterano



BIKENDI **ALZA**
Canterano



XABIER **OLASKOAGA**
Canterano



IÑIGO JOKIN **SAGARZAZU**
Canterano



IOSEBA **AMUNARRIZ**
Canterano

Suplentes



Remero
JOSEBA
AZURMENDI
No propio



Patrón
IKER
DE LA LINDE
Canterano



Remero
XABIER
ORMAZABAL
No propio



Remero
FERNANDO
RUIZ
No propio

Canteranos: 9
Propios: 3
No propios: 2

14-09-2024 / **Bandera Piskin Marinoil - Puntuable**

	Club	Tiempo	A favor	%	Puntos
1	BERMEO-URDAIBAI	20:29,26		100.00%	12



Entrenador
IKER
ZABALA



Delegado
PATXI XABIER
KAREAGA RUIZ

Firma y sello



MIKEL **AZKARATE**
No propio

JON **UNZAGA**
Canterano



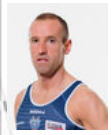

BERSAITZ **AZKUE**
No propio

ALBERTO **VIDAL**
No propio





GENTZA IRAITZ
ZUBIRI
Propio

JON **UNANUE**
Canterano





ALAIN **COLUNGA**
Propio

CARLOS **MAÑAS**
Propio



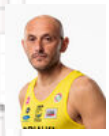

OSCAR ANDRES
MEDINA
No propio

IKER **PORTUGUES**
Canterano





DAVID **IGLESIAS**
No propio

DIEGO **PEREZ**
No propio





MIKEL **CALLEJA**
Propio

GORKA **ARANBERRI**
Capitán
No propio



Suplentes



Remero
MANUEL
BERNARDEZ
No propio



Remero
YERAY
CAYON
No propio



Remero
MICHEL ALEXANDER
CIZNERO
Canterano



Remero
SORIN SILVIU
DRAGAN
No propio



Remero
DAVID
DURAN
No propio



Remero
IÑAKI
GOIKOETXEA
Propio



Patrón
AITOR
GONDRA
Canterano

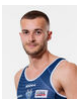

Remero
AIMAR
INTXAUSTI
Canterano

Canteranos: 3
Propios: 4
No propios: 7

14-09-2024 / **Bandera Piskin Marinoil - Puntuable**

	Club	Tiempo	A favor	%	Puntos
3	NAIZ HOMES DONOSTIARRA	20:53,90	00:24.64	102.00%	10



Entrenador
IGOR
MAKAZAGA



Delegado
AGUSTIN
ETXEBESTE
SOROZABAL

Firma y sello



JOANES
BALENCIAGA
No propio

IKER **EIZMENDI**
No propio





IKER **IMAZ**
Propio

JOXE **LEIBAR**
Propio



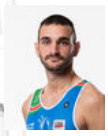

XABAT **OLAETXEA**
No propio

IGOR **FRANCES**
No propio



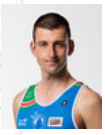

ANDER **BALDA**
No propio

JAIME **LARA**
No propio





MIKEL **IRADI**
Canterano

XABAT **PASTOR**
Propio





ENDIKA **LOPEZ**
Propio

LUIS MANUEL
GONZALEZ
No propio





IÑAKI **URTUBIA**
Propio



ARKAITZ **DIAZ**
Capitán
Canterano

Suplentes



Remero
IÑIGO
ARZALLUS
No propio



Remero
ASIER
BERMEJO
No propio



Patrón
JON
IRURETAGOIENA
Canterano



Remero
PERU
JAUREGI
Canterano



Remero
UNAI
LOYARTE
Canterano



Remero
IORITZ
ORBEGOZO
Propio

Canteranos:2
Propios: 5
No propios: 7

14-09-2024 / **Bandera Piskin Marinoil - Puntuable**

	Club	Tiempo	A favor	%	Puntos
5	ORIO ORIALKI	21:26,50	00:57.24	104.65%	8



Entrenador
MIKEL
AROSTEGI
IBARGUREN



Delegado
UNAI
AMENABAR
SEGUROLA

Firma y sello



JON **OLAIZOLA**
Canterano



IBON **ARRUTI**
Canterano



IKER **ZINKUNEGI**
Canterano



JORITZ **ETXEBERRIA**
Propio



AITZOL **ELU**
No propio



LEANDRO **SALVAGNO**
No propio

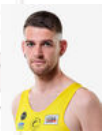

JOKIN **AZKONOBIETA**
Canterano



JON **URRESTI**
No propio



ADUR **TAPIA**
Propio



MARTXEL **ALDAI**
Capitán
Canterano



MIKEL **LIZARRALDE**
Canterano



ARITZ **LIZARRALDE**
Canterano



JOSEBA **ARISTI**
No propio



IÑIGO **LARRINAGA**
Canterano

Suplentes



Remero
OIHAN
GOZATEGI
Canterano

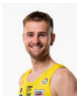

Remero
IBAI
LIZARRALDE
Canterano



Remero
JON
LIZARRALDE
Canterano



Remero
JAVIER
SAYANS
No propio

Canteranos: 8
Propios: 2
No propios: 4

14-09-2024 / **Bandera Piskin Marinoil - Puntuable**

	Club	Tiempo	A favor	%	Puntos
2	ZIERBENA BAHIAS DE BIZKAIA	20:50,34	00:21.08	101.71%	11



Entrenador
DANIEL
PEREZ



Delegado
JOSE LUIS
HERRERIAS
ELOSEGUI

Firma y sello

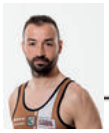

RAUL **GARCIA**
Propio

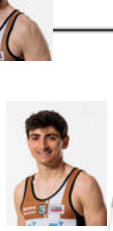

PEIO **LOPEZ**
Canterano



IÑIGO **IBAÑEZ**
Canterano



ABEL **VICENTE**
No propio

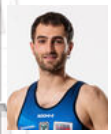

URDAX **ANTEPARA**
No propio



ISMAEL **MONTES**
Propio

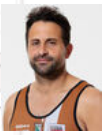

FRANCISCO **MONTES**
Propio



ALEXANDRU **TACU**
No propio



EFREN **SANCHEZ**
Propio



SEBASTIAN **ACERBI**
No propio



MANUEL **CANEDA**
No propio



CARLOS
PALAZUELOS
Propio



MANUEL ANGEL
GONDAR
No propio



AITOR **LAZKANO**
Capitán
Canterano

Suplentes

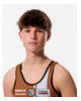

Patrón
GARTZEN
BALSERA
Canterano

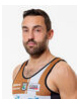

Remero
BREIXO
DOCAMPO
No propio



Patrón
BORJA
GOMEZ
Propio



Remero
MARCOS
GONZALEZ
Canterano



Remero
ELADIO
SANCHEZ
Propio

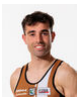

Remero
IÑAKI
URQUIJO
Canterano



Remero
JULIAN
VILLANUSTRE
No propio

Canteranos:3
Propios: 5
No propios: 6